



Het Regionaal Coördinatieteam Covid-19 Geboortezorg Zuidwest-Nederland (RCT)

COVID-19 GEBORTEZORG

REGIO ZUIDWEST NEDERLAND; RIJNMOND,
DRECHTSTEDEN, GORINCHEM, ZEELAND & ZEEUWS-
VLAANDEREN

Regionale samenwerking in de geboortezorg

Webinar regionaal Consortium Zuidwest-Nederland
8 december 2020

Aanleiding voor het RCT



- Al vóór Covid-19 frequent beperkte capaciteit
- Vragen over mogelijkheid tot regionale afspraken
- Verwachte uitbraak ook in regio ZWN
- Verzoeken tot overplaatsing uit Noord-Brabant naar regio ZWN

Voortkomend uit DVP Rijnmond

Uitbreiding van de bestaande succesvolle samenwerkingsrelaties

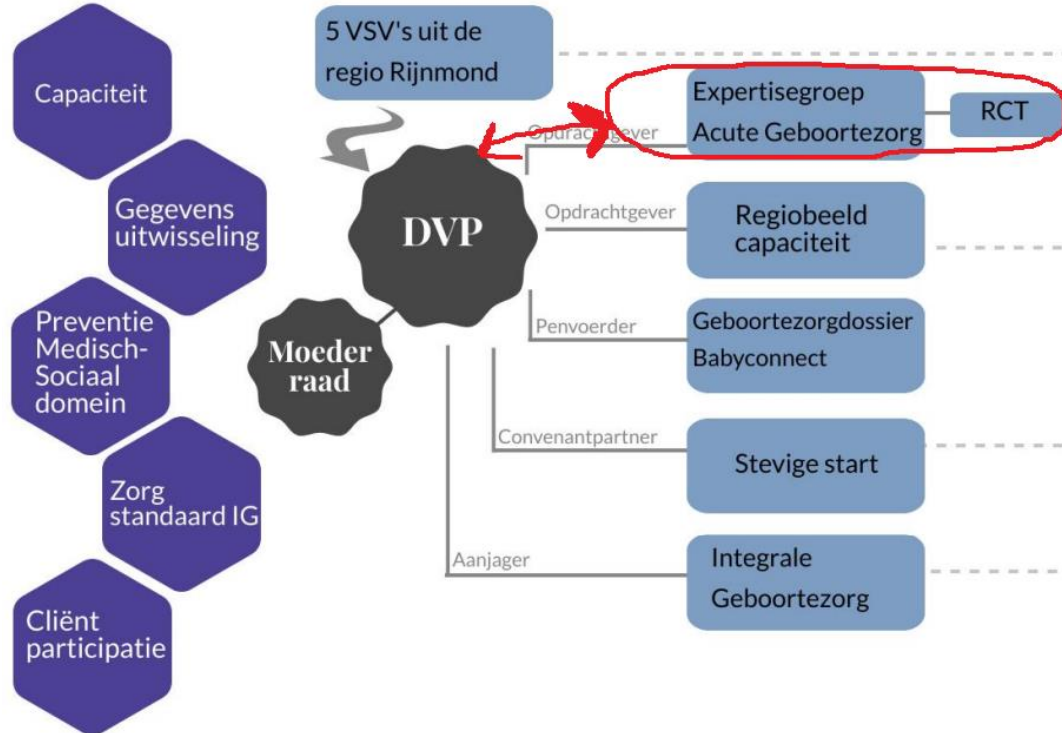

Regio Zuidwest-Nederland



De ROAZ ZWN regio omvat de GGD regio's:

- Rotterdam-Rijnmond
- Zeeland
- Zuid-Holland Zuid
- Gorinchem

**Integraal regiobreed geboortezorgnetwerk
over het hele werkgebied van ROAZ Zuidwest-
Nederland**

Uitgangspunten van het RCT

Waarborgen van de **capaciteit, continuïteit en kwaliteit** van de **integrale geboortezorg**

Noodzakelijke randvoorwaarden:

- Bovenregionale samenwerking met alle VSV's uit regio ZWN
- Opschaling
- Snelle communicatiestructuur



Kenmerken van het RCT

- Slagvaardig en beperkt in omvang
- Vertegenwoordiging van betrokken disciplines met mandaat
- Snel schakelen met eigen achterban in gehele ROAZ-regio
- Dagelijks vergaderen o.l.v. onafhankelijk coördinator
- Besluiten en info via website van het DVP, besloten app-groepen en dagelijkse nieuwsberichten
- Bestuurlijk draagvlak en borging door vertegenwoordiging RCT in het ST ROAZ

Stichting ROAZ Zuidwest Nederland

Dagelijks Bestuur – Algemeen Bestuur

Strategisch Team ROAZ Zuidwest Nederland

Regionaal Covid-19 Coördinatieteam Geboortezorgketen regio Zuidwest Nederland

Geboortezorg is acute en niet-uitstelbare zorg!



Samenhang in activiteiten



Regionaal capaciteitsdashboard en callcenter (1)

Het dashboard toont de actuele beschikbaarheid.

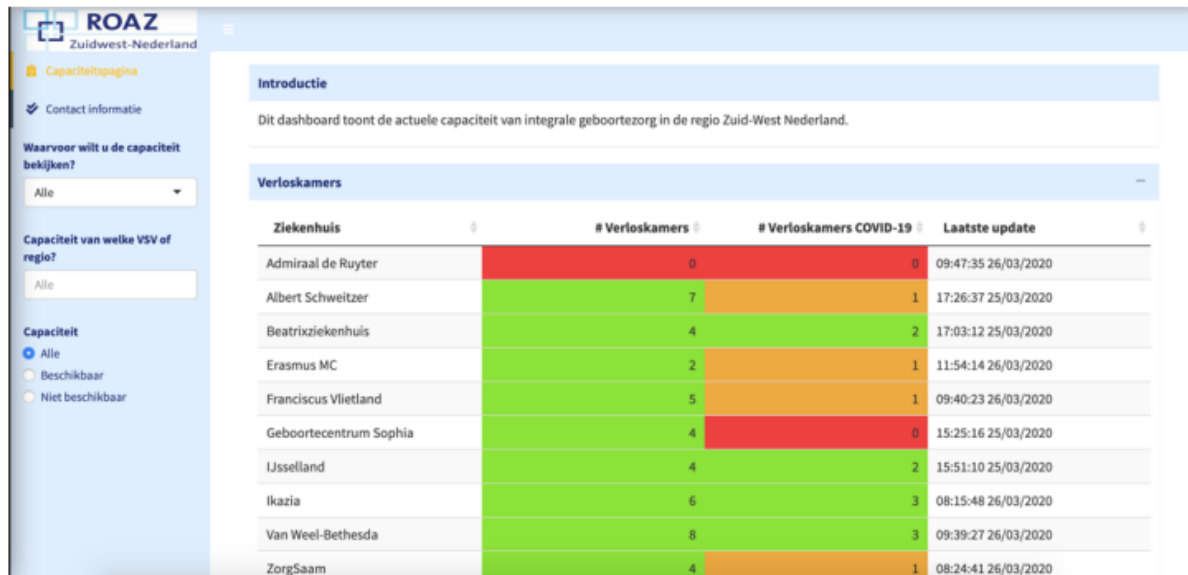

ROAZ
Zuidwest-Nederland

Capaciteitspagina

Contact informatie

Waarvoor wilt u de capaciteit bekijken?

Alle

Capaciteit van welke VSV of regio?

Alle

Capaciteit

- Alle
- Beschikbaar
- Niet beschikbaar

Introductie

Dit dashboard toont de actuele capaciteit van integrale geboortezorg in de regio Zuid-West Nederland.

Verloskamers

Ziekenhuis	# Verloskamers	# Verloskamers COVID-19	Laatste update
Admiraal de Ruyter	0	0	09:47:35 26/03/2020
Albert Schweitzer	7	1	17:26:37 25/03/2020
Beatrixziekenhuis	4	2	17:03:12 25/03/2020
Erasmus MC	2	1	11:54:14 26/03/2020
Franciscus Vlietland	5	1	09:40:23 26/03/2020
Geboortecentrum Sophia	4	0	15:25:16 25/03/2020
IJsselland	4	2	15:51:10 25/03/2020
Ikazia	6	3	08:15:48 26/03/2020
Van Weel-Bethesda	8	3	09:39:27 26/03/2020
ZorgSaam	4	1	08:24:41 26/03/2020

Aan de linkerkant van de pagina ziet men de tabbladen en filters. Standaard opent het dashboard zoals hierboven. Aan de rechterkant ziet men verschillende tabellen. De secties bestaan uit: Verloskamers, Highcare capaciteit voor zwangeren, OK capaciteit en Neonatologie capaciteit.

Regionaal capaciteit dashboard en callcenter (2)

ROAZ
Zuidwest-Nederland

Capaciteitspagina

Contact informatie

Waarvoor wilt u de capaciteit bekijken?

Alle

Capaciteit van welke VSV of regio?

Alle

Capaciteit

Alle

Beschikbaar

Niet beschikbaar

Introductie

Dit dashboard toont de actuele capaciteit van integrale geboortezorg in de regio Zuid-West Nederland.

Verloskamers +

Highcare capaciteit voor zwangeren +

OK capaciteit +

Neonatologie capaciteit +

Vervolgens kan men ook filteren. Dit kan op specifieke capaciteit, zoals alleen COVID-19 gevallen, maar ook op een specifiek ziekenhuis. Tot slot kan men ook alleen de beschikbare capaciteit tonen.

Besmettingen dashboard (1)

Besmettingenoverzicht geboortezorg regio ZW week 43 (ma 19 oktober- zondag 25 oktober)

Nr	Eerstelij (VSV)	wangeren/kraamvrouwen in 1e lijn	Verloskundigen in 1e lijn	
		1.Nieuwe besmettingen	2. Nieuwe besmettingen	
1	VSV Dordrecht	15	1	
2	VSV Gorinchem	2	0	
3	VSV Rdam Zuid	21	0	
4	VSV IJsseland	7	0	
5	Regio Gasthuis/EMC	6	1	
6	Regio Vlietland	12	0	
7	VSV Zeeland	0	0	
8	IGO Zuid aan Zee	1	0	
9	Regio Zeeuws-Vlaanderen	2	0	
	TOTAAL	66	2	

Nr	Ziekenhuizen (VSV)	wangeren/kraamvrouwen in de 2e lijn	Zorgpersoneel in de 2e/3e lijn (gyn, klinisch vk, a(n)ios)	
		3. Nieuwe besmettingen	4. Nieuwe besmettingen	
1	VSV Dordrecht - Albert Schweitzer	1	0	
2	VSV Gorinchem - Rivas	1	0	
3	VSV Rdam Zuid - Ikazia	4	0	
4	VSV Rdam Zuid - Maasstad	2	1	
5	VSV IJsseland - IJsseland	0	0	
6	VSV Gasthuis - Gasthuis			
7	Regio Vlietland - Vlietland	0	0	
8	VSV Zeeland - Admiraal de Ruyter	0	0	
9	EMC/GCS - Erasmus MC	4	0	
10	IGO Zuid aan Zee - Van Weel-Bethesda	0	1	
11	Regio Zeeuws-Vlaanderen - Zorgsaam	1	0	
	TOTAAL	13	2	

Nr	Kraamzorgaanbieders	capaciteitsverlies 0-10%					aantal fte	Regio Rotterdam	Dordrecht	Gorinchem	Zeeland
		10%-20%	20%-30%	30%-40%	>40%						
1	Kraamzorg Rotterdam		27-10-2020				>175fte	•			
2	Lunavi/Dé Provinciale Kraamzorg	21-10-2020					>175fte	•		•	•
3	Naviva Kraamzorg	28-09-2020					>175fte	•			
4	Kraamzorg De Waarden	26-10-2020					>175fte	•	•	•	
5	Kraamcentrum DAT	26-10-2020					50-75fte	•	•		•
6	Coöperatie kraamzorggroep	26-10-2020					25-50fte	•			
7	Kraamzorg Madellief		27-10-2020				0-10fte	•	•		
8	Kraamzorg de Eilanden		26-10-2020				50-75fte	•	•		
9	RST Zorgverleners	27-10-2020					25-50fte	•	•	•	•

Besmettingen dashboard (2)

Nieuwe besmettingen COVID-19 geboortezorg ZWN t/m week 43

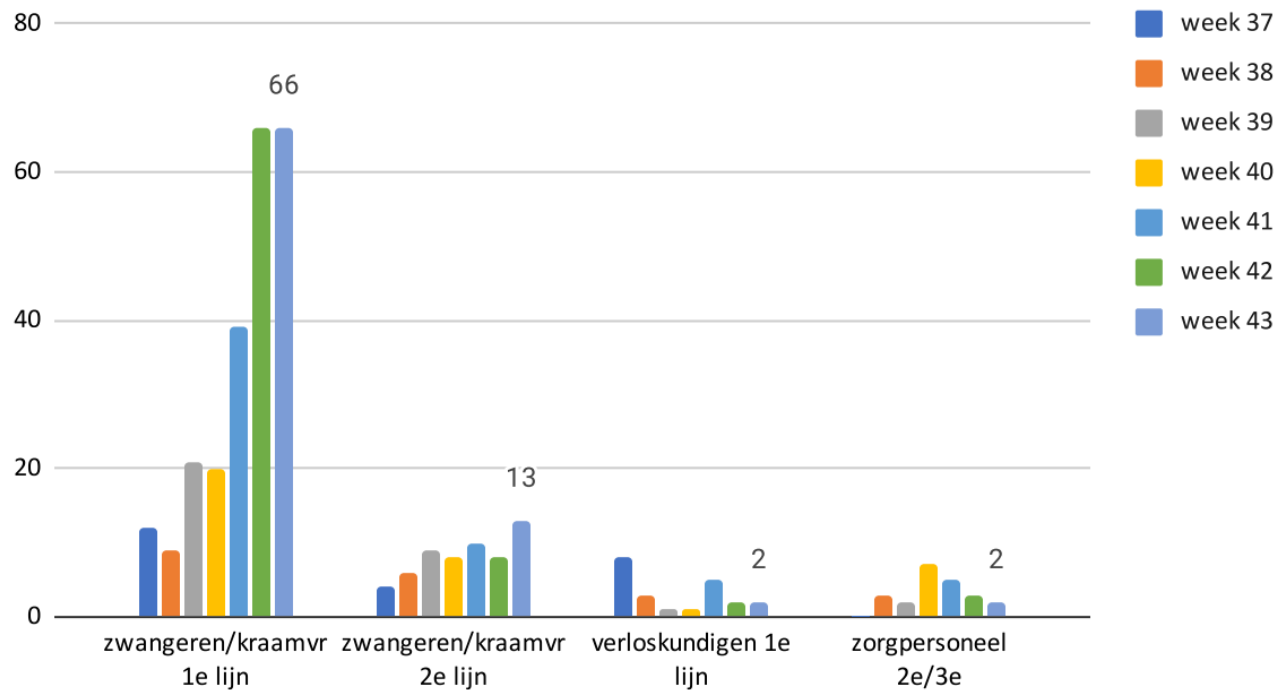

Besmettingen dashboard (3)

- Beschikbare capaciteit hangt direct samen met beschikbaar personeel.
- Dagelijks bijhouden van het aantal COVID-19 besmette en van besmetting verdachte zorgprofessionals
- En ook het aantal COVID-19 besmette en verdachte zwangeren.

Door de beschikbaarheid van de dashboards is er inzicht in de actuele capaciteit. Daarmee mogelijkheid om gericht te sturen op personeelsinzet en bedbezetting.

PBM's



- Regionaal in kaart brengen van Persoonlijke Beschermingsmiddelen (PBM's) voor verloskundigen.
- Centrale coördinatie van distributie voor verloskundigenpraktijken en later ook voor kraamzorgorganisaties.
- Dit maakt het mogelijk elkaar te helpen en zo nodig bij de ROAZ coördinator PBM aan te kloppen als een tekort dreigt.

Noodscenario's

Fase GROEN

Statusspecificatie:

- Geen capaciteitsproblematiek
- Geen of minimale uitval zorgverleners
- Geen materiaaltekorten
- Geen overheidsregulering

Fase ORANJE

Statusspecificatie:

- Beperkte capaciteitsproblematiek, op te vangen binnen beroepsgroep
- Uitval beperkt aantal zorgverleners, op te vangen binnen beroepsgroep
- Bij dreigend tekort aan middelen

Fase ROOD

Statusspecificatie:

- Capaciteitsproblematiek, niet meer op te vangen binnen beroepsgroep
- Bij uitval meerdere zorgverleners; niet meer op te vangen door andere zorgverleners binnen de beroepsgroep
- Bij tekort aan materialen om alle locaties van materialen te kunnen voorzien

Fase DONKERROOD

Statusspecificatie:

- Totale reset van zorgstelsel
- Tekort op alle mogelijke fronten
- Fase donkerrood wordt afgegeven door Strategisch team van het ROAZ Zuid-West-Nederland



Integrale richtlijnen en leidraden



🔄 🏠 🔒 <https://www.dvprijnmond.nl/corona/>

DVP RIJNMOND

Home COVID-19 IGD Rijnmond Over ons ▾

Regio Zuidwest-Nederland

- [Advies Erasmus MC aan RCT mbt plaats baring bij COVID-19 zwangeren \(versie 2.7, 6 november\)](#)
- [NethOSS procedure melden COVID-besmettingen zwangeren en kraamvrouwen \(29 oktober 2020\)](#)
- [Update Covid afspraken kraamzorg regio ZWN \(5 oktober 2020\)](#)
- [Extra nieuwsbericht RCT \(29 september 2020\)](#)
- [Nieuwsbericht RCT \(25 september 2020\)](#)
- [Overzicht van coronaregelingen ziekenhuizen in de regio Zuidwest-Nederland \(29 september 2020\)](#)
- [Richtlijn RCT Verruiming maatregelen begeleiding zwangeren en kraamvrouwen \(29 mei 2020\)](#)
- [Organogram regionale organisatie ZWN COVID-19](#)
- [Regionale organisatie overzicht Tandems ZWN \(20 april 2020\)](#)



STRUCTUUR COVID-19 GEBORTEZORG

REGIO ZUIDWEST NEDERLAND; RIJMOND,
DRECHTSTEDEN, GORINCHEM, ZEELAND &
ZEEUWS-VLAANDEREN

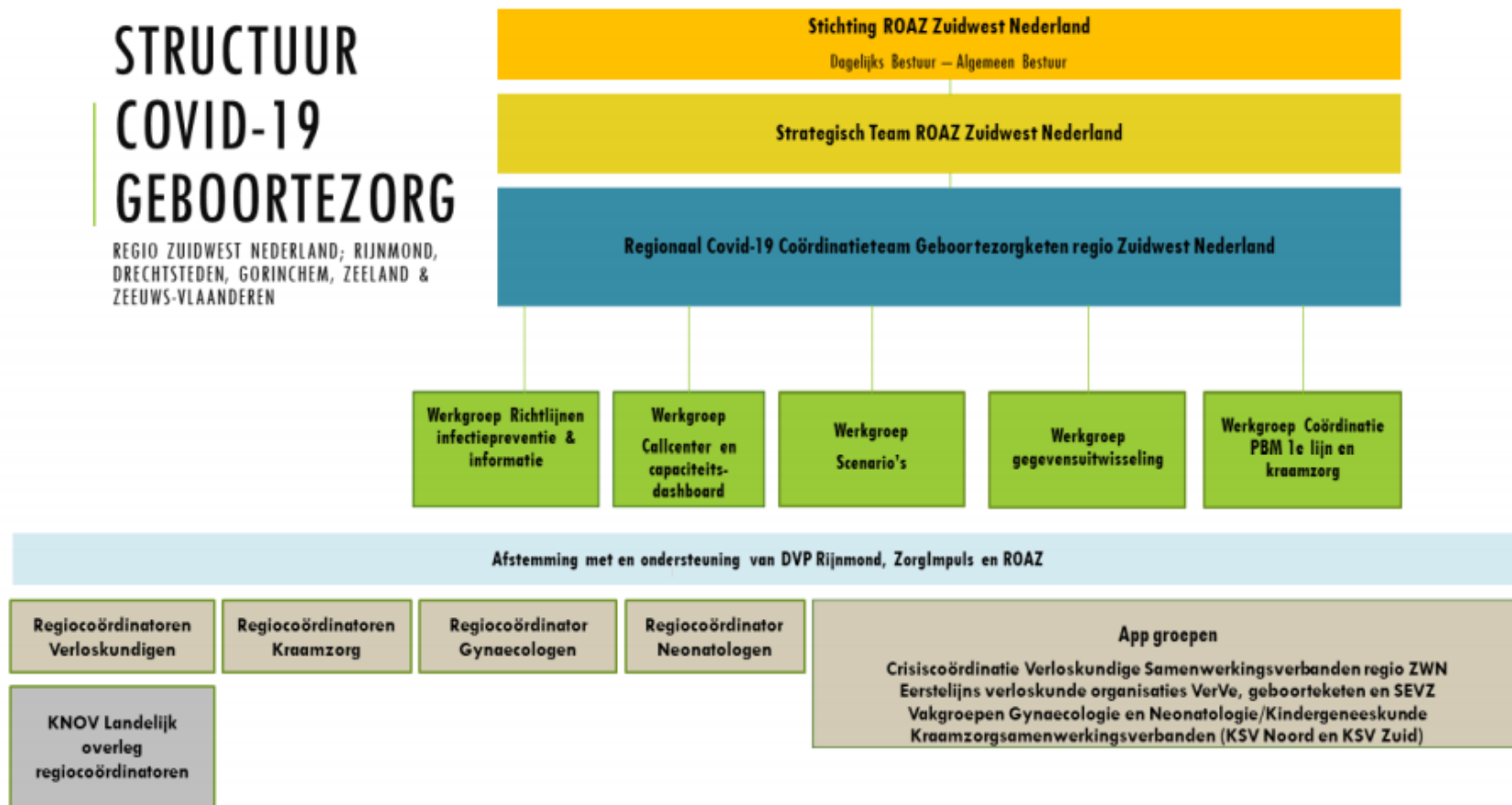

Terug naar Normaal?

Ja, graag! En.....

- Urgentiebesef
- Verantwoordelijkheidsgevoel en betrokkenheid
- Ruimte en begrip voor verschillen
- Vertrouwen in elkaar
- Volledig benutten van ieders expertise
- Bestuurlijke verankering in het ST van het ROAZ

EENSGEZINDHEID DOOR en VOOR REGIONALE SAMENWERKING



Vragen?



annelies.de.vries@zorgimpuls.nl